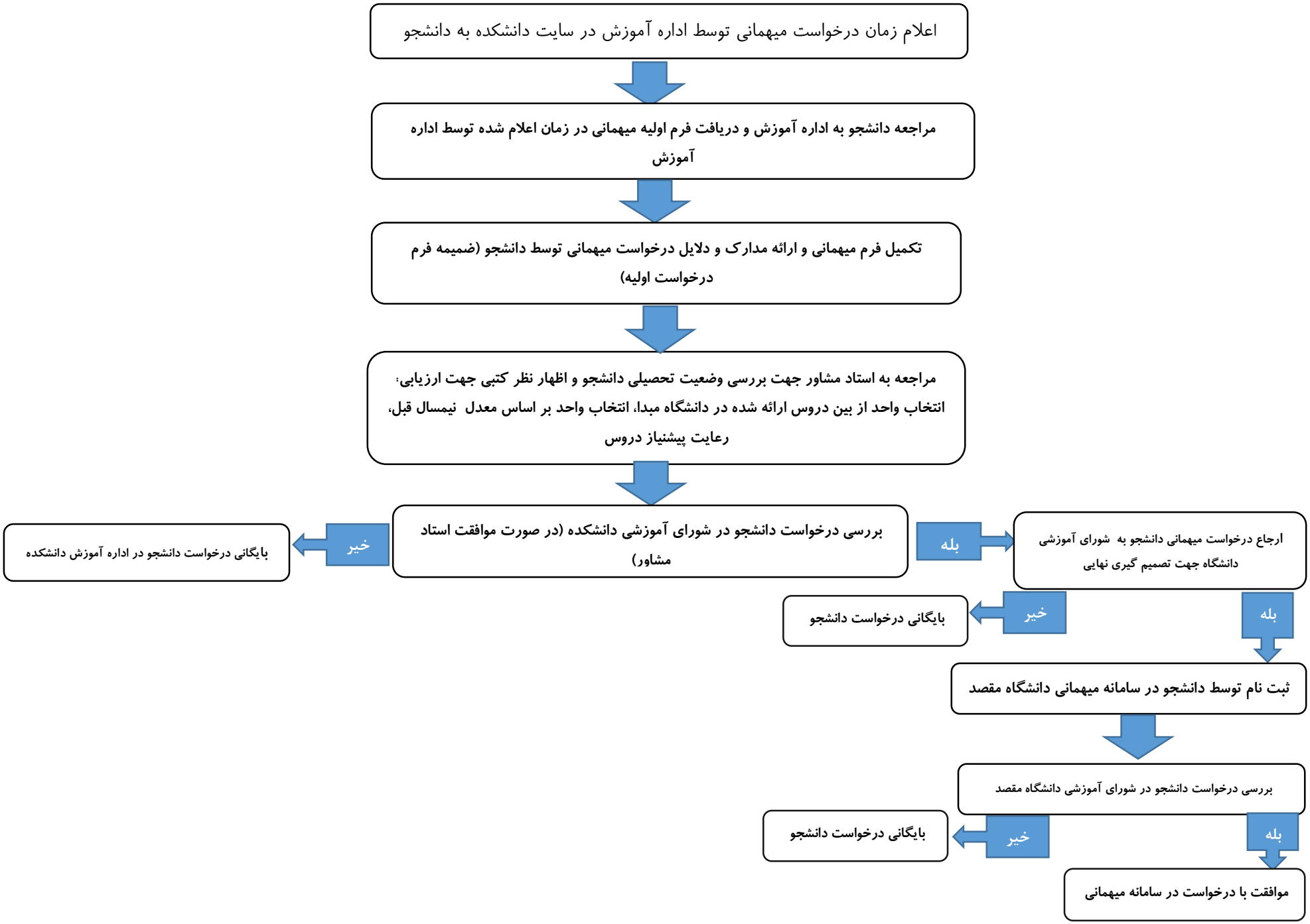فرایند میهمانی دانشجویان دانشکده پرستاری و مامایی